

# DA RIFIUTO A MATERIA DA PROBLEMA A RISORSA

Rieti - 12 Maggio 2017





**12**  
**MAGGIO**  
2017

CONVEGNO  
TAVOLA ROTONDA  
LIBRI  
MUSICA

**13**  
**MAGGIO**  
2017

PASSEGGIATA  
LABORATORI  
PIC NIC  
MUSICA

[www.asmrieti.it](http://www.asmrieti.it)  ASM Rieti



## ASM Rieti

*“Al centro la qualità della vita”*

A.S.M. Rieti S.p.A. – Azienda Servizi Municipali - fondata nel 1974, è una società multiservizi. L'azienda occupa 200 dipendenti e opera in tre settori importanti l'**Ambiente** (igiene urbana), la **Salute** (farmacie) e la **Mobilità** (trasporto pubblico), coniugando la tutela degli interessi collettivi, la visione sociale dei problemi e la sensibilità ambientale, con l'imprenditorialità e il conseguimento di sostenibilità economica.

Per ASM è essenziale

### **l'Ambiente**

salvando le materie dallo smaltimento attraverso il riciclo della materia e la riduzione degli scarti

### **la Salute**

promuovendo benessere e prevenzione nelle farmacie municipali e nel territorio

### **la Mobilità**

con un servizio pubblico di trasporto sostenibile e attento ai bisogni di tutti



**Dai cassonetti stradali alla raccolta differenziata «porta a porta»  
In un anno dal 20 al 44,1% di RD (Aprile 2017) , primo capoluogo del  
Lazio**

**Dal conferimento in discarica alla seconda vita della materia  
attraverso il riciclo**





Dalton Pepper #33

# {SCHIACCIA!}

I GRANDI FANNO LA RACCOLTA DIFFERENZIATA.  
AIUTA RIETI A DIVENTARE GRANDE!

La Raccolta differenziata oltre a essere un obbligo di legge  
è un atto di amore e di rispetto verso Rieti e i reatini.

Campagna di sensibilizzazione sociale promossa da



Foto: Chiara Sansoni



Matteo Chillo #15

# {SCHIACCIA!}

I GRANDI FANNO LA RACCOLTA DIFFERENZIATA.  
AIUTA RIETI A DIVENTARE GRANDE!

La Raccolta differenziata oltre a essere un obbligo di legge  
è un atto di amore e di rispetto verso Rieti e i reatini.

Campagna di sensibilizzazione sociale promossa da



Foto: Chiara Sansoni



Nicolò Benedusi #8

{ **PRESSA!** }

I GRANDI FANNO LA RACCOLTA DIFFERENZIATA.  
AIUTA RIETI A DIVENTARE GRANDE!

La Raccolta differenziata oltre a essere un obbligo di legge  
è un atto di amore e di rispetto verso Rieti e i reatini.

Campagna di sensibilizzazione sociale promossa da



Foto: Chiara Sansoni



Gianluca Della Rosa #1

{ **PRESSA!** }

I GRANDI FANNO LA RACCOLTA DIFFERENZIATA.  
AIUTA RIETI A DIVENTARE GRANDE!

La Raccolta differenziata oltre a essere un obbligo di legge  
è un atto di amore e di rispetto verso Rieti e i reatini.

Campagna di sensibilizzazione sociale promossa da



Foto: Chiara Sansoni



Deshawn Sims #16

# {SCHIACCIA!}

I GRANDI FANNO LA RACCOLTA DIFFERENZIATA.  
AIUTA RIETI A DIVENTARE GRANDE!

La Raccolta differenziata oltre a essere un obbligo di legge  
è un atto di amore e di rispetto verso Rieti e i reatini.

Campagna di sensibilizzazione sociale promossa da



Foto: Chiara Sansoni



Coach Luciano Nunzi

# {USA LA TESTA!}

I GRANDI FANNO LA RACCOLTA DIFFERENZIATA.  
AIUTA RIETI A DIVENTARE GRANDE!

La Raccolta differenziata oltre a essere un obbligo di legge  
è un atto di amore e di rispetto verso Rieti e i reatini.

Campagna di sensibilizzazione sociale promossa da



Foto: Chiara Sansoni



















# PUNTO DI RACCOLTA DIFFERENZIATA

**ORARIO DI APERTURA:**

dal LUNEDÌ al SABATO dalle ore 7.00 alle 19.00



[www.asmrieti.it](http://www.asmrieti.it)







**13 MAGGIO**

**PARCHEGGIO  
CIMITERO**

dalle ore 10 alle 17)  
(continuato)

**Rieti ricicla e ti fa bella.**

**Tornano le isole ecologiche itineranti**  
dove potrai consegnare i tuoi rifiuti ingombranti  
e ricevere un **BUONO SCONTO DEL 15%**  
applicabile su tutti i prodotti di bellezza presenti nelle farmacie ASM

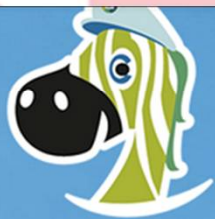

# Junker

L'unica app per la differenziata che riconosce  
più di un milione di prodotti e ti dice come smaltirli

*(in un blip)*

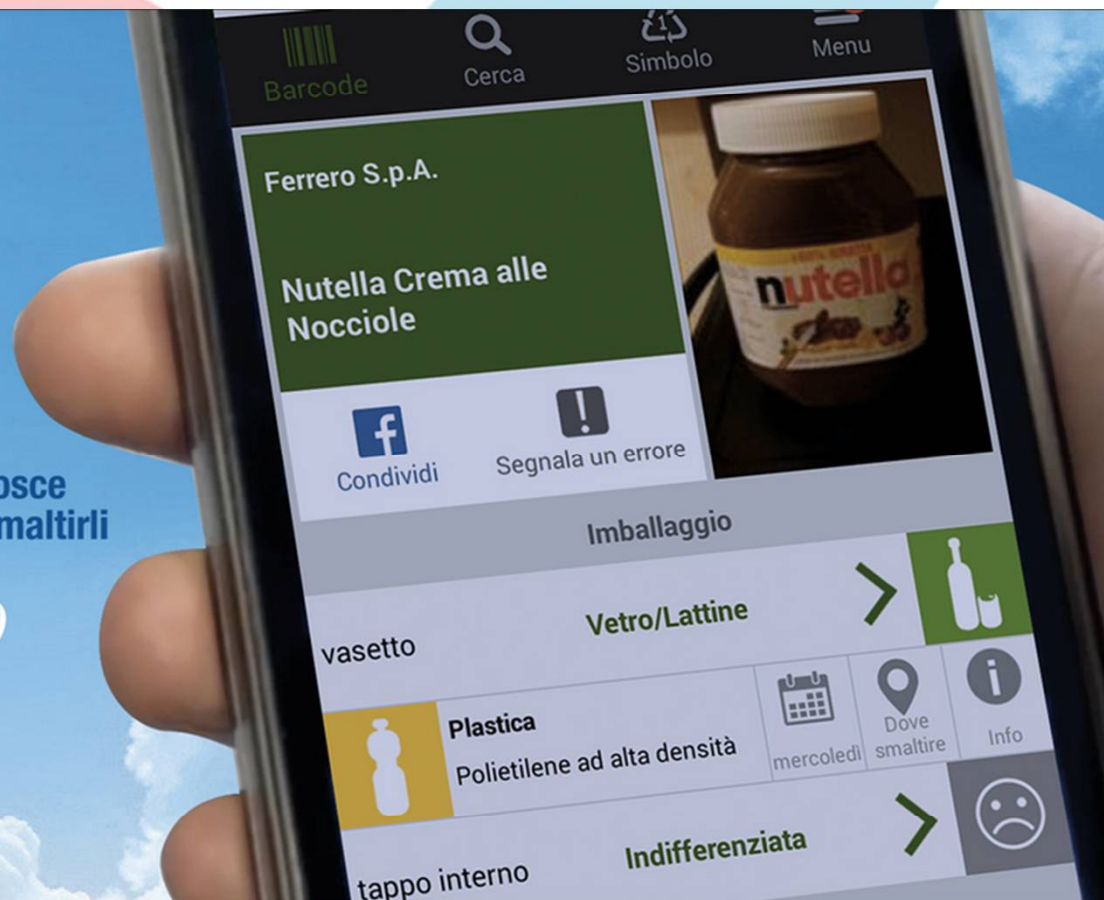





## Raccolta differenziata su totale rifiuti comune Rieti 2015-2016-2017

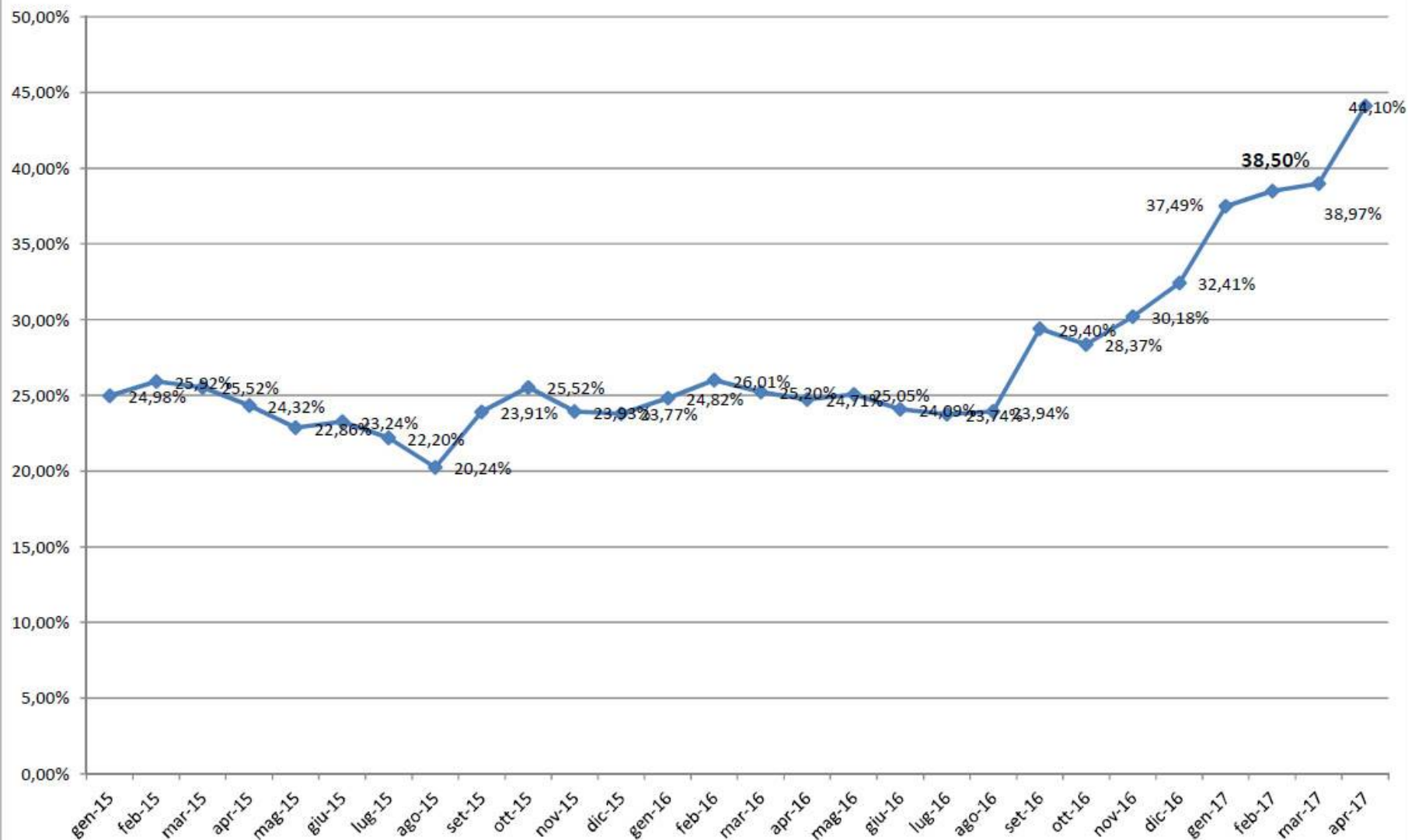

### UTENTI SERVITI CON SERVIZIO DI RACCOLTA PORTA A PORTA

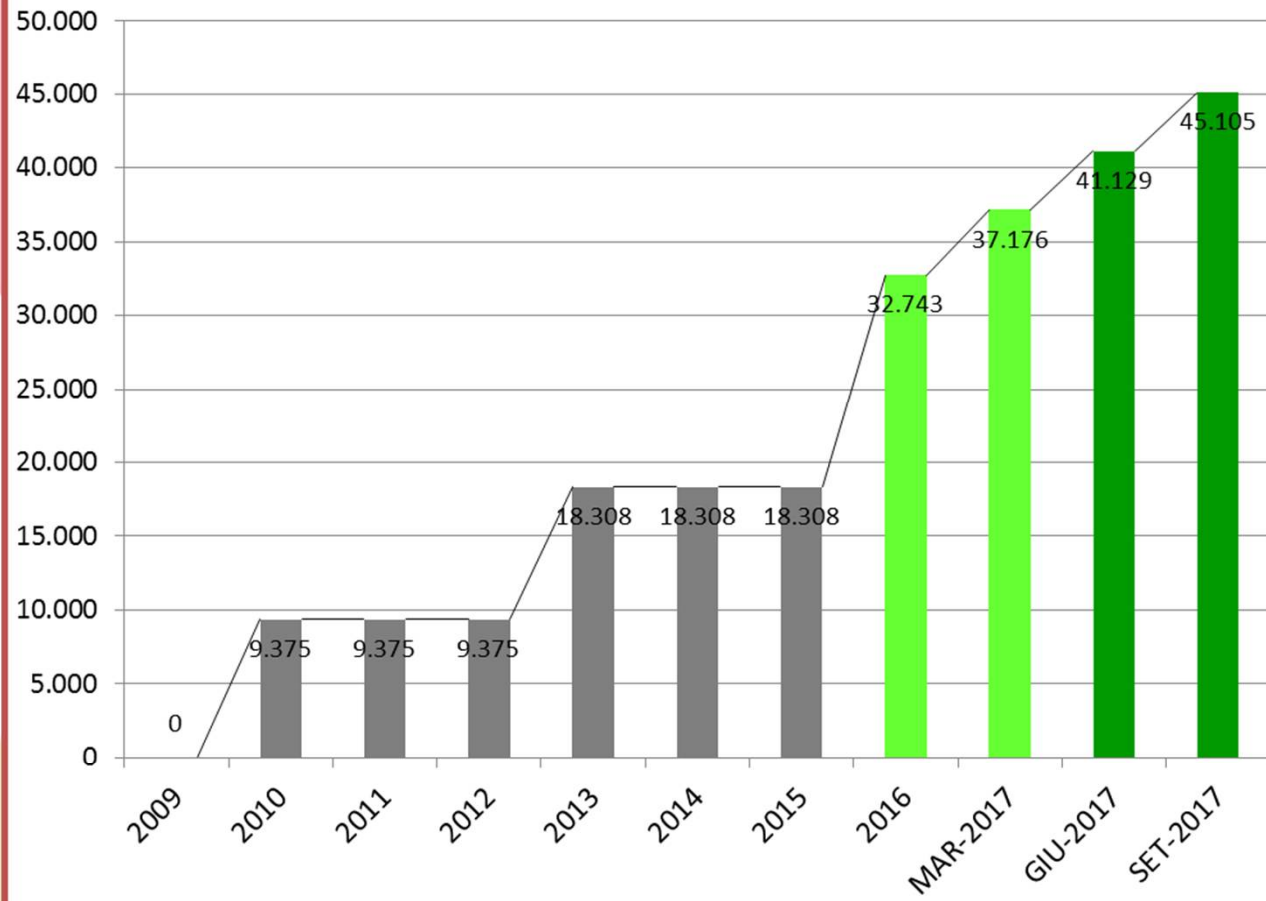

### PERCENTUALI DI RACCOLTA DIFFERENZIATA

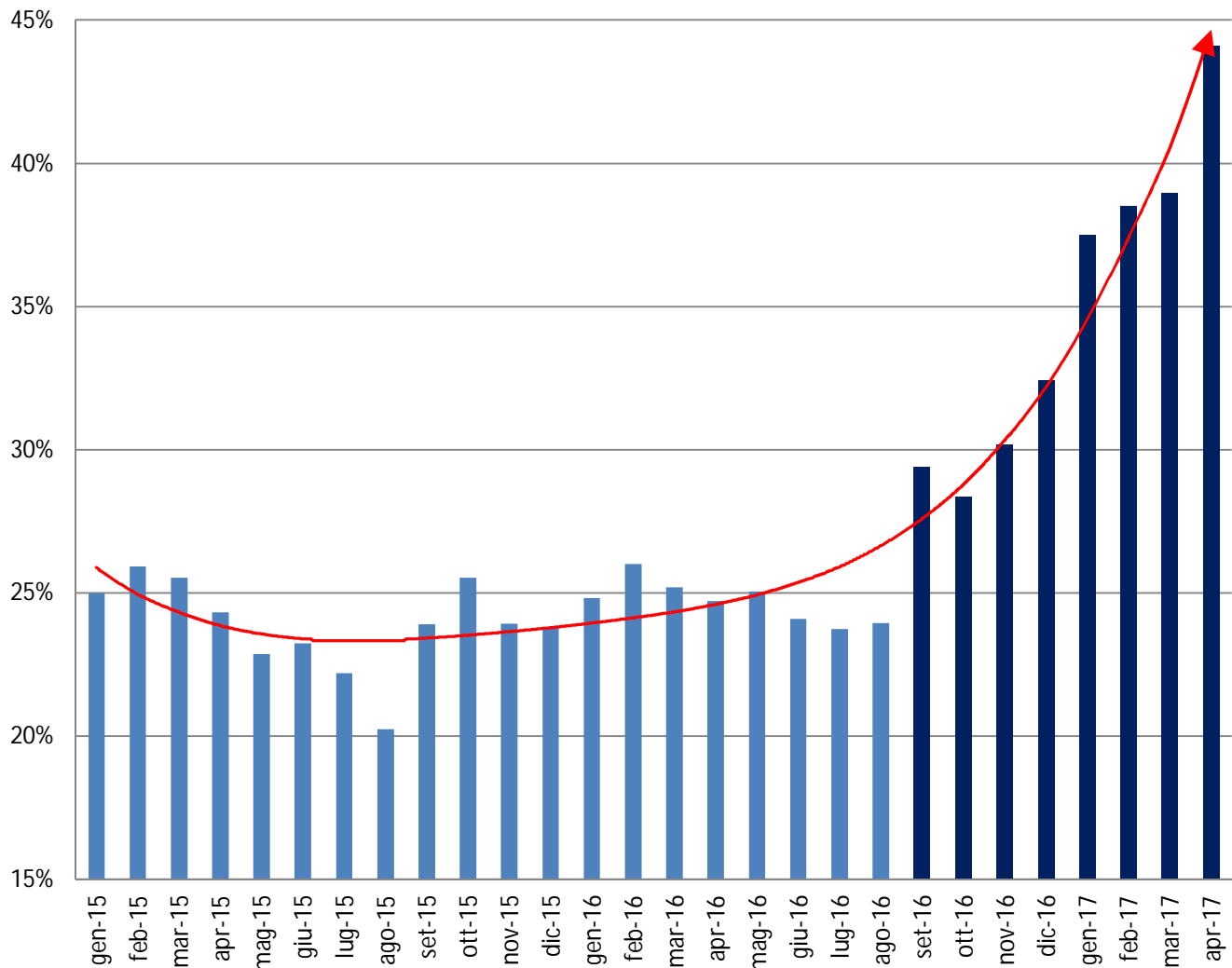

## DATI RACCOLTA DIFFERENZIATA COMUNE DI RIETI

| CODICE DEL RIFIUTO | DESCRIZIONE DEL RIFIUTO  | gen.             | feb.             | mar.             | apr.             | mag      | giu      | lug      | ago      | set      | ott.     | nov.     | dic.     | Totale (Kg raccolti) |
|--------------------|--|------------------|------------------|------------------|------------------|----------|----------|----------|----------|----------|----------|----------|----------|----------------------|
| 08,03,18           | Toner per stampa   | 0                | 0                | 0                | 0                |          |          |          |          |          |          |          |          | 0                    |
| 15.01.01           | carta e cartone  | 44.000           | 41.720           | 50.180           | 44.180           |          |          |          |          |          |          |          |          | 180.080              |
| 15.01.06           | imballaggi di più materiali  | 66.740           | 60.020           | 75.460           | 79.400           |          |          |          |          |          |          |          |          | 281.620              |
| 15.01.07           | imballaggi in vetro  | 87.520           | 57.780           | 75.660           | 83.940           |          |          |          |          |          |          |          |          | 304.900              |
| 16.01.03           | pneumatici usati   | 960              | 300              | 0                | 260              |          |          |          |          |          |          |          |          | 1.520                |
| 170904             | inerti   | 6.180            | 7.180            | 7.060            | 7.840            |          |          |          |          |          |          |          |          | 28.260               |
| 200101             | carta e cartone  | 88.440           | 90.340           | 99.060           | 111.940          |          |          |          |          |          |          |          |          | 389.780              |
| 200108             | Rifiuti biodegradabili di cucine e mense (frazione organica umida) Porta a porta | 194.640          | 186.140          | 212.280          | 244.080          |          |          |          |          |          |          |          |          | 837.140              |
| 200121             | lampade e neon   | 20               | 0                | 0                | 220              |          |          |          |          |          |          |          |          | 240                  |
| 200123             | Apparecchiature fuori uso contenenti fluoroclorocarburi (frigoriferi)            | 6.280            | 4.000            | 4.380            | 8.700            |          |          |          |          |          |          |          |          | 23.360               |
| 200125             | oli e grassi commestibili  | 20               | 0                | 40               | 0                |          |          |          |          |          |          |          |          | 60                   |
| 200132             | farmaci scaduti  | 540              | 160              | 460              | 340              |          |          |          |          |          |          |          |          | 1.500                |
| 200133             | Batterie al piombo   | 520              | 140              | 820              | 220              |          |          |          |          |          |          |          |          | 1.700                |
| 200134             | Batterie e accumulatori diversi da quelli di cui alla voce 200133                | 0                | 80               | 380              | 0                |          |          |          |          |          |          |          |          | 460                  |
| 200135             | Batterie e accumulatori diversi da quelli di cui alla voce 200134                | 7.120            | 6.120            | 6.980            | 6.560            |          |          |          |          |          |          |          |          | 25.780               |
| 200136             | Piccoli elettrodomestici   | 17.380           | 14.600           | 17.460           | 14.460           |          |          |          |          |          |          |          |          | 63.900               |
| 200138             | Legno  | 27.380           | 36.380           | 37.720           | 32.620           |          |          |          |          |          |          |          |          | 134.100              |
| 200140             | altri tipi di metallo (ingombranti)  | 11.220           | 7.220            | 11.920           | 10.040           |          |          |          |          |          |          |          |          | 40.400               |
| 200201             | rifiuti biodegradabili   | 38.820           | 54.240           | 106.740          | 61.820           |          |          |          |          |          |          |          |          | 261.620              |
| 200301             | rifiuti urbani non differenziati   | 1.101.700        | 995.900          | 1.186.000        | 968.860          |          |          |          |          |          |          |          |          | 4.252.460            |
| 200303             | Residui da polizia stradale  | 43.540           | 32.360           | 31.920           | 36.020           |          |          |          |          |          |          |          |          | 143.840              |
| 200307             | Rifiuti ingombranti  | 19.400           | 24.540           | 19.680           | 21.820           |          |          |          |          |          |          |          |          | 85.240               |
|                    | <b>TOTALE SOLO DIFFERENZIATA</b>   | <b>660.720</b>   | <b>623.320</b>   | <b>757.200</b>   | <b>764.240</b>   | <b>0</b> | <b>0</b> | <b>0</b> | <b>0</b> | <b>0</b> | <b>0</b> | <b>0</b> | <b>0</b> | <b>2.805.480</b>     |
|                    | <b>TOTALE RIFIUTI</b>  | <b>1.762.420</b> | <b>1.619.220</b> | <b>1.943.200</b> | <b>1.733.100</b> | <b>0</b> | <b>0</b> | <b>0</b> | <b>0</b> | <b>0</b> | <b>0</b> | <b>0</b> | <b>0</b> | <b>7.057.940</b>     |
|                    | Raccolta differenziata su totale rifiuti (%)                                     | 37,49%           | 38,50%           | 38,97%           | 44,10%           |          |          |          |          |          |          |          |          | 39,75%               |

\* Il ritiro ed il trasporto delle apparecchiature elettriche ed elettroniche è a cura e spese del centro di coordinamento RAEE, il quale impone trasportatore ed impianto di trattamento  
 \*\* Il ritiro delle pile e batterie è a cura del CDCNPA che provvede al ritiro, il trasporto fino ad impianto.  
 \*\*\* Il ritiro, il trasporto ed il recupero è a carico della società FRIGGIOIL.  
 \*\*\*\* Il ritiro, il trasporto ed il recupero è a cura del CO.RE.VE.



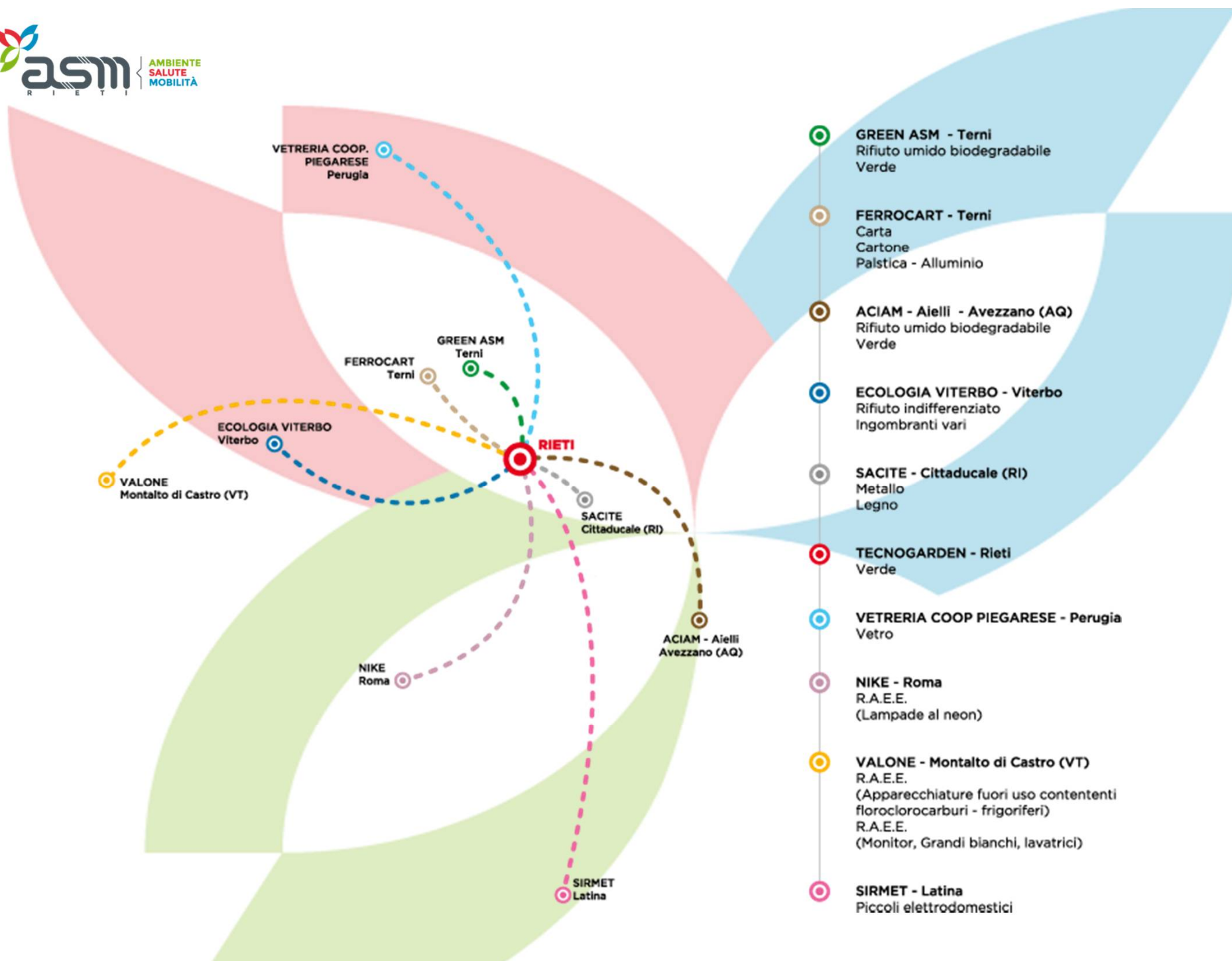

# Obbiettivi

**Attenzione alle risorse e contrasto agli sprechi**

- **Estensione raccolta differenziata al Centro storico (settembre) e alla Piana reatina (novembre) – Completamento della città**
- **Avvio sperimentazione Tariffazione puntuale**

**Qualità e Responsabilità al centro**

# Salute

Quattro Farmacie che vogliono contribuire a costruire una città migliore e più sana, attraverso un servizio attento ai bisogni e alla salute dei cittadini che promuova la prevenzione e la sostenibilità. Per questo abbiamo introdotto molte novità come prodotti biologici, detersivi ecologici alla spina, pannolini riutilizzabili in tessuto naturale.

Prodotti che fanno bene all'ambiente perché riducono gli impatti ambientali. Fanno bene ai cittadini perché contribuiscono a costruire una città più sostenibile. Fanno bene alle persone perché più rispettosi della salute.



# Mobilità

ASM svolge a Rieti il servizio di trasporto pubblico locale articolato su 35 linee, 347 corse, che ogni giorno dalle 4.30 alle 23 agevolano la mobilità tra i diversi quartieri della città.

In questo modo contribuiamo a ridurre il traffico cittadino, riduciamo i consumi e gli impatti ambientali. ASM utilizza anche autobus a metano e sta progettando l'utilizzo di autobus elettrici.



# Solidarietà

ASM è attenta ai bisogni della comunità per cui opera e per la quale mette al centro la costruzione di benessere, salute e sostenibilità.

Il terremoto ha colpito pesantemente questi territori ma la comunità ha saputo reagire con protagonismo e solidarietà.

ASM è stata ed è al loro fianco con i farmaci, la solidarietà, i mezzi e la vicinanza.

**Donare un farmaco per le  
popolazioni terremotate**

ASM Rieti S.p.a.

IBAN

IT49S0832714600000000001821

causale:

"EMERGENZA TERREMOTO -  
DONA UN FARMACO"



# Comunità e Circolarità

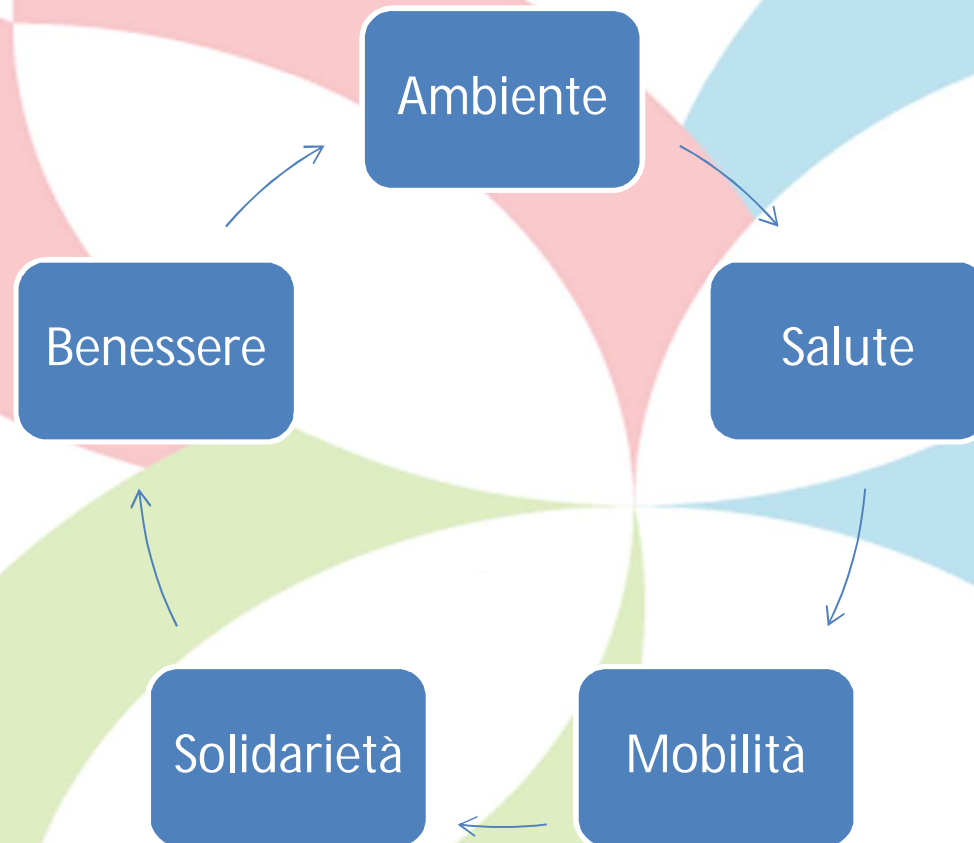

A stylized graphic of a flower or leaf with four main lobes. The top-left lobe is light red, the top-right is light blue, the bottom-left is light green, and the bottom-right is light blue. The lobes are curved and overlap at the center.

**Grazie**

**Alessio Ciacci**  
**presidente@asmrieti.it**